

Avstängningen spegelvänds när arbete sker på motsatt sida

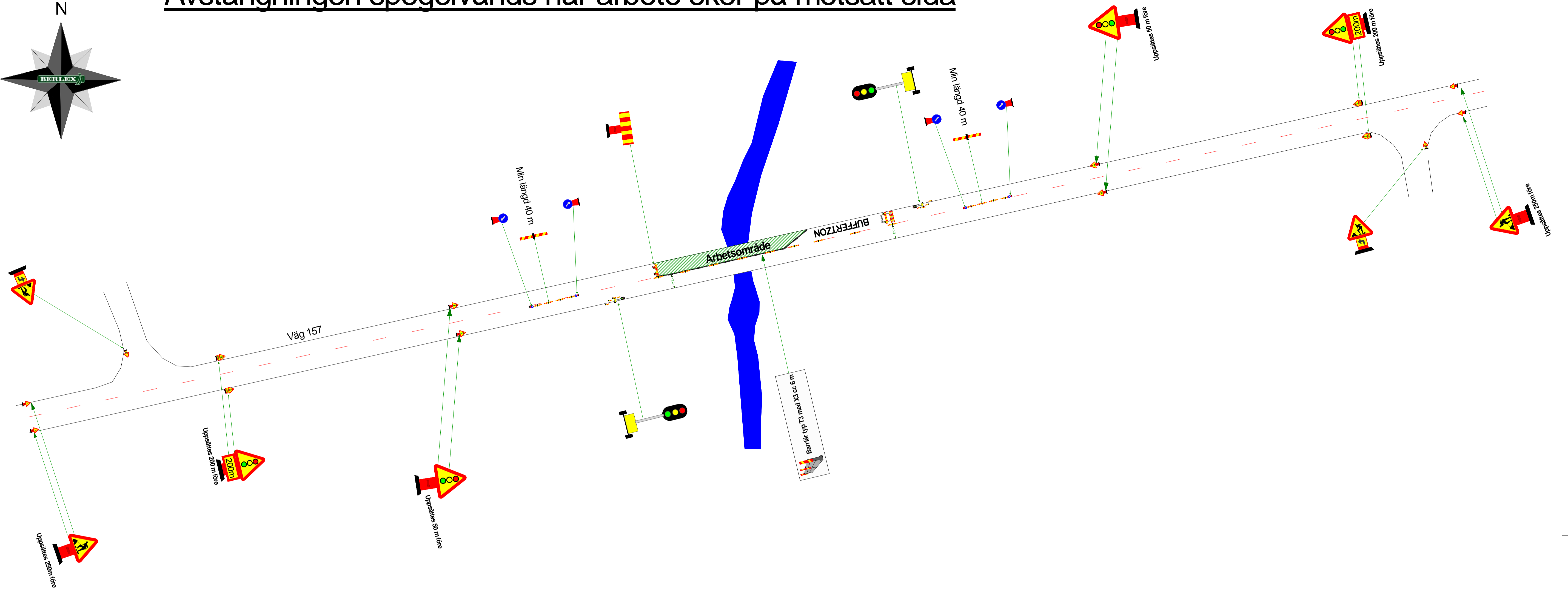

Tillägg till TA-plan
Vid uppsättning av skyltmateriel enligt TA-Plan används
Skyddsfordon med TMA!
Enligt

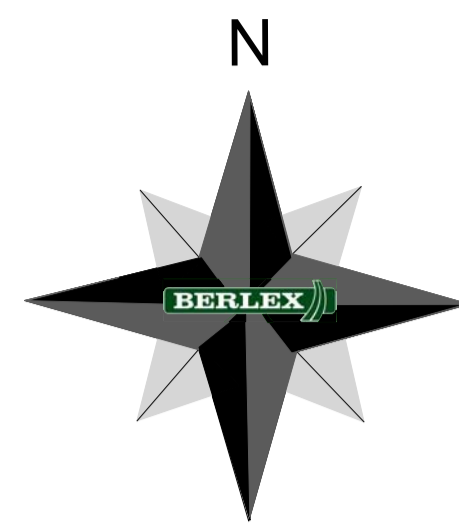
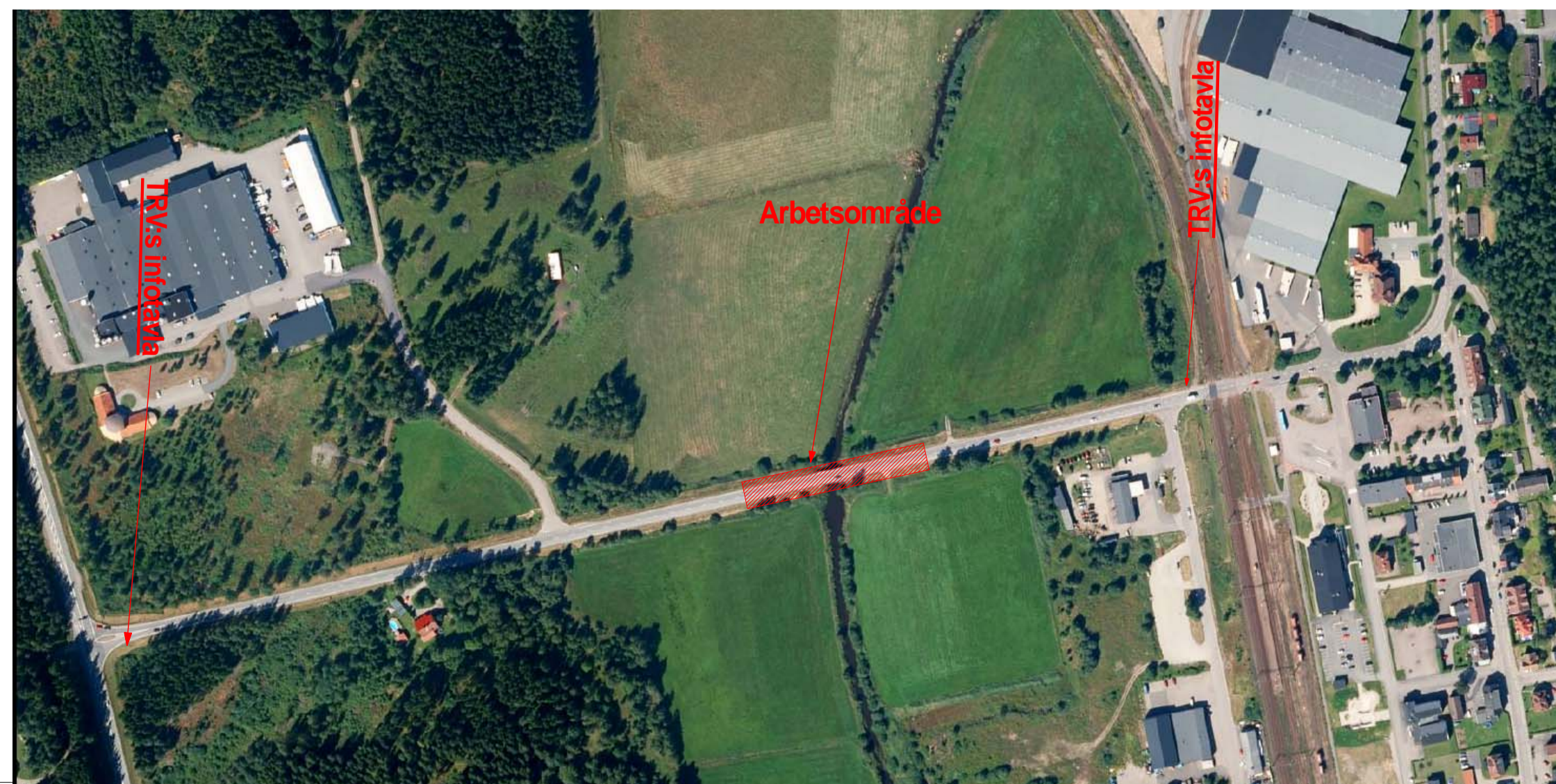

västtrafik
Tillägg till TA-plan
Västtrafik skall informeras
5 arbetsdagar innan start av arbetet.
Mobil: 031-732 12 14

Räddningstjänsten och Ambulansen ska
informeras 5 dagar före start.
Bengt Holm Räddningstjänsten
Mejl: bengt.holm@rsgbg.se
Telefon: 0703-48 69 38
Stefan Jönsson Ambulansen via mejl
stefan.h.jonsson@vregion.se

**Öppna schakter ska omgärdas med
staket när arbete ej pågår!**



Berlex AB
TA-Planer
Torbjörn Berndtsson
Tel. 031-386 65 02
E-post : torbjorn.berndtsson@berlex.se

Kval.säkrad
Robert Bergman.....
Granskad
avseende trafikanordningar TRAFIKVERKET

Göteborg 2017.....

.....

TA-plan gällande till.....

Ritning nr. TA-plan GVV 080-1TB

Upprättad för:



Broarbete
Väg 157
Limnared

Tillfällig Trafikanordningsplan

Konstr. av Torbjörn Berndtsson	Datum 2017-04-06	Rev.
-----------------------------------	---------------------	------